REGION GUADELOUPE
Archipel d'Avenir

CROISSANCE VERTE AGRO-ÉCOLOGIE

Accélérer la transition agro-écologique en Guadeloupe

AGREEN STARTUP

COMMUNIQUÉ DE PRESSE

Lancement officiel du Plan Stratégique régional pour une Transition agro-écologique en Guadeloupe par le biais du concours «Agreen'Startup Guadeloupe»

La Région Guadeloupe souhaite orienter les programmes d'accompagnement et les outils de financement en faveur d'une transition agro-écologique locale. A ce titre, elle entend s'appuyer sur les principaux leviers susceptibles d'améliorer les performances économiques, environnementales et sociales, en tenant compte de la réalité des territoires. Il s'agira également de diffuser les pratiques d'agro-écologie au sein des différentes filières.

L'instance régionale accélère la transition agro-écologique et lance le 1er concours autour de la transition agro-écologique : «Agreen'Startup Guadeloupe».

Cet outil novateur, audacieux et ambitieux, alliant innovation, technologie, agro-écologie, environnement, alimentation, au service de l'agriculture de demain permettra de lancer le «Plan Stratégique régional pour une Transition agro-écologique en Guadeloupe (PS-TAG)».

L'équipe régionale a souhaité associer le plus grand nombre (organisations professionnelles agricoles, organismes de formation et de recherche, collectivités, chambres consulaires, banques, etc…) à la réussite de cette initiative.

Un objectif : promouvoir l'ingéniosité de nos agriculteurs guadeloupéens

Les 17 et 18 décembre prochain, Agreen'Startup offrira la possibilité à 12 lauréats d'optimiser leur projet avec une équipe projet aux compétences multiples, supervisée par des mentors, pour élaborer des solutions innovantes et participer ainsi à la grande mutation de l'agriculture.

Le Président de la Région Guadeloupe tient à saluer **l'engagement et la mobilisation de tous pour que cette initiative qui s'inscrit dans un contexte sanitaire mondial contraint soit un franc succès, et ce dans l'intérêt de l'avenir de nos territoires.**

LE PLAN STRATÉGIQUE RÉGIONAL POUR UNE TRANSITION AGRO-ÉCOLOGIQUE

« Une des ambitions régionales vise à «adosser le développement socio-économique et les défis environnementaux de la Guadeloupe aux secteurs de la croissance verte et bleue». C'est dans ce cadre que s'est construit le «Plan stratégique régional pour une transition agro-écologique». »

En octobre 2018, la Région portait ses réflexions sur « la modernisation du système agricole et alimentaire de Guadeloupe : de l'agro-écologie à la bio-économie». Par ailleurs, en janvier 2019, forte de son ambition «de structurer, de valoriser et d'optimiser ses orientations stratégiques en matière de croissance verte et de croissance bleue», la collectivité organisait sur ce thème, les deuxièmes rencontres scientifiques «Science meets Region». Il en est ressorti la nécessité de répondre localement à deux défis majeurs :

- La souveraineté alimentaire au travers d'un secteur primaire résilient, performant et respectueux de l'environnement, permettant la mise à disposition de la population d'une alimentation variée, saine, de qualité et accessible en prix ;
- Un secteur primaire pourvoyeur d'emplois et rémunérateur pour les producteurs, au service de la promotion d'un espace rural et maritime de qualité, pourvoyeur d'emplois, de cohésion sociale, et garant d'un patrimoine culturel et naturel préservé.

Trois grands axes d'intervention ont été ainsi ciblés :

Accompagner des systèmes agro-écologiques viables économiquement

Permettre l'accession au foncier pour des systèmes agro-écologiques

Garantir la diffusion, la formation et l'innovation au service d'une transition agro-écologique.

La Guadeloupe dispose d'une réserve foncière agricole qui pourrait être valorisée comme vitrine de l'agro-écologie dans les exploitations de petite échelle. L'objectif est d'encourager la transition agro-écologique notamment sur foncier public.

Le concept d'agro-écologie impose nécessairement de repenser la formation proposée sur le territoire, en imposant une plus grande proximité avec les agriculteurs et une adaptation de la posture des acteurs de la recherche pour une construction participative des modules de formation.

L'approche collaborative induite par la conduite de systèmes agro-écologiques oblige à une logique de réseau dans l'organisation de l'offre de formation. Enfin, l'appréhension de la dimension agro-écologique s'appuie sur la capacité de l'exploitant à exprimer ses besoins et de co-construire les modules de formation et des référentiels de pratiques contextualisés.

L'inclusion forte de l'agro-écologie au sein des systèmes d'exploitation suppose des dispositifs d'accompagnement incitatifs - financiers notamment - pour construire et sécuriser les revenus des professionnels. Cela implique le développement d'itinéraires techniques performants pour générer de la valeur ajoutée et de s'appuyer sur un réseau de distribution optimal et pérenne.

TRANSITION AGRO-ÉCOLOGIQUE : DES DISPOSITIFS POUR ACCÉLÉRER LE CHANGEMENT

Les aides accessibles à l'échelle régionale, nationale et européenne

- **AIDES RÉGIONALES :**

Déploiement du dispositif régional financier intégrant le caractère systémique des unités de productions agro-écologiques de petite échelle, sécurisant les délais d'attente de retours sur investissements tout en diminuant le risque.

La création d'une offre d'assistance technique, administrative et comptable pour asseoir la viabilité des unités de production agro-écologique est également proposée.

Aides nationales et européennes

- **POSEI :**

améliorer la prise en compte des petites exploitations en agriculture biologique et en agro-écologie, destinées au marché intérieur

- **FEADER :**

améliorer l'accessibilité aux dispositifs d'investissement pour les petites exploitations, l'efficience des MAEC; optimiser les mesures de diversification non agricole et les dispositifs forestiers

- **PLAN ECOPHYTO :**

suivre l'impact du plan de sortie du glyphosate ; développer les réseaux d'expérimentation et capitalisation des pratiques

- **AUTRES ACCOMPAGNEMENTS / PROGRAMMES**

Contractualiser avec les organismes bancaires, déployer des dispositifs régionaux d'avances remboursables, suivre le déploiement des programmes alimentaires axés sur les systèmes alimentaires territoriaux.

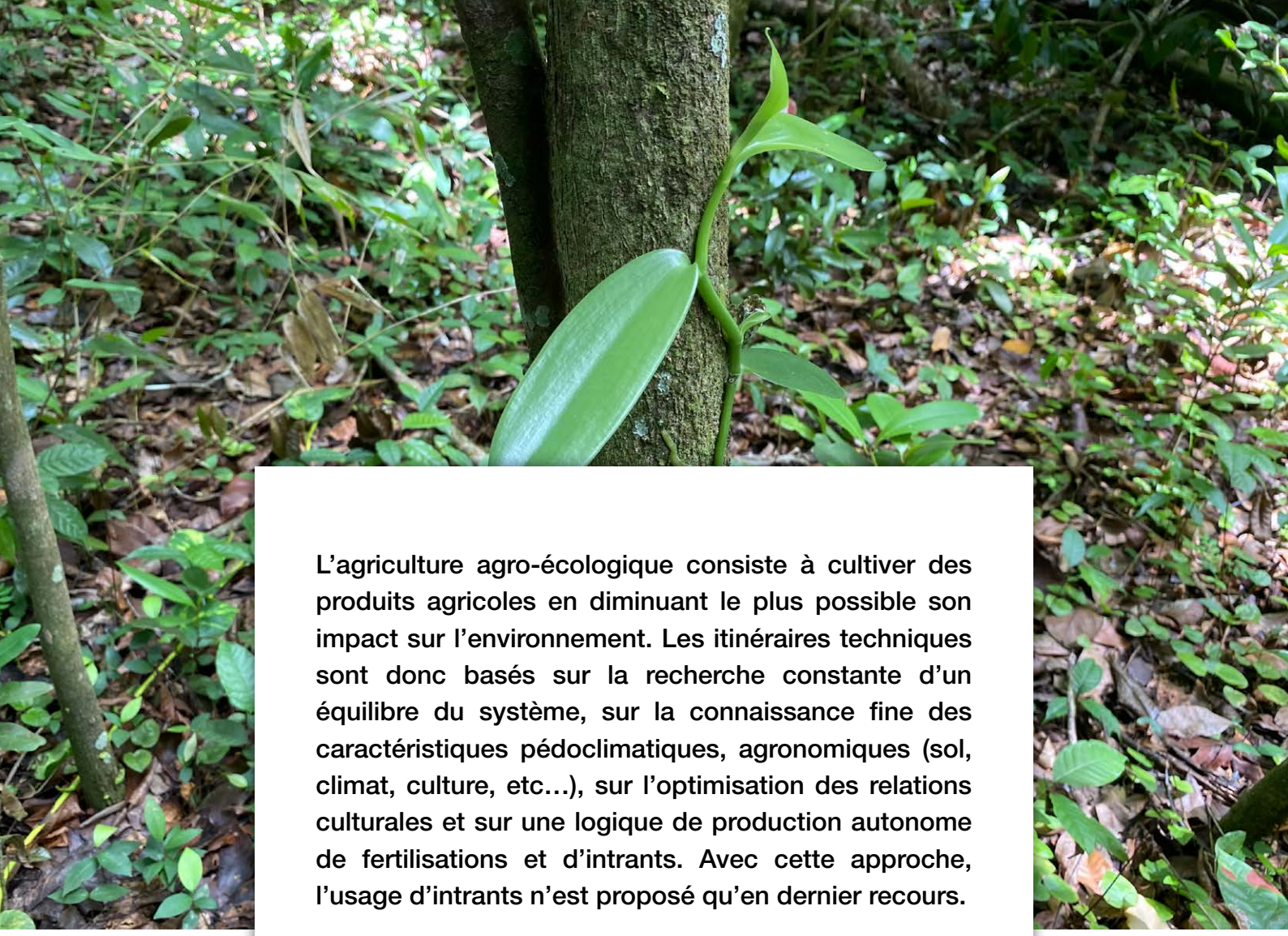

L'agriculture agro-écologique consiste à cultiver des produits agricoles en diminuant le plus possible son impact sur l'environnement. Les itinéraires techniques sont donc basés sur la recherche constante d'un équilibre du système, sur la connaissance fine des caractéristiques pédoclimatiques, agronomiques (sol, climat, culture, etc…), sur l'optimisation des relations culturales et sur une logique de production autonome de fertilisations et d'intrants. Avec cette approche, l'usage d'intrants n'est proposé qu'en dernier recours.

Le grand défi de l'agriculture écologique pour la Guadeloupe est de préserver la biodiversité animale et végétale de notre île, tout en agissant concrètement pour préserver la terre et proposer de bons légumes, bien cultivés.

L'approche agro-écologique est une approche systémique (globale).

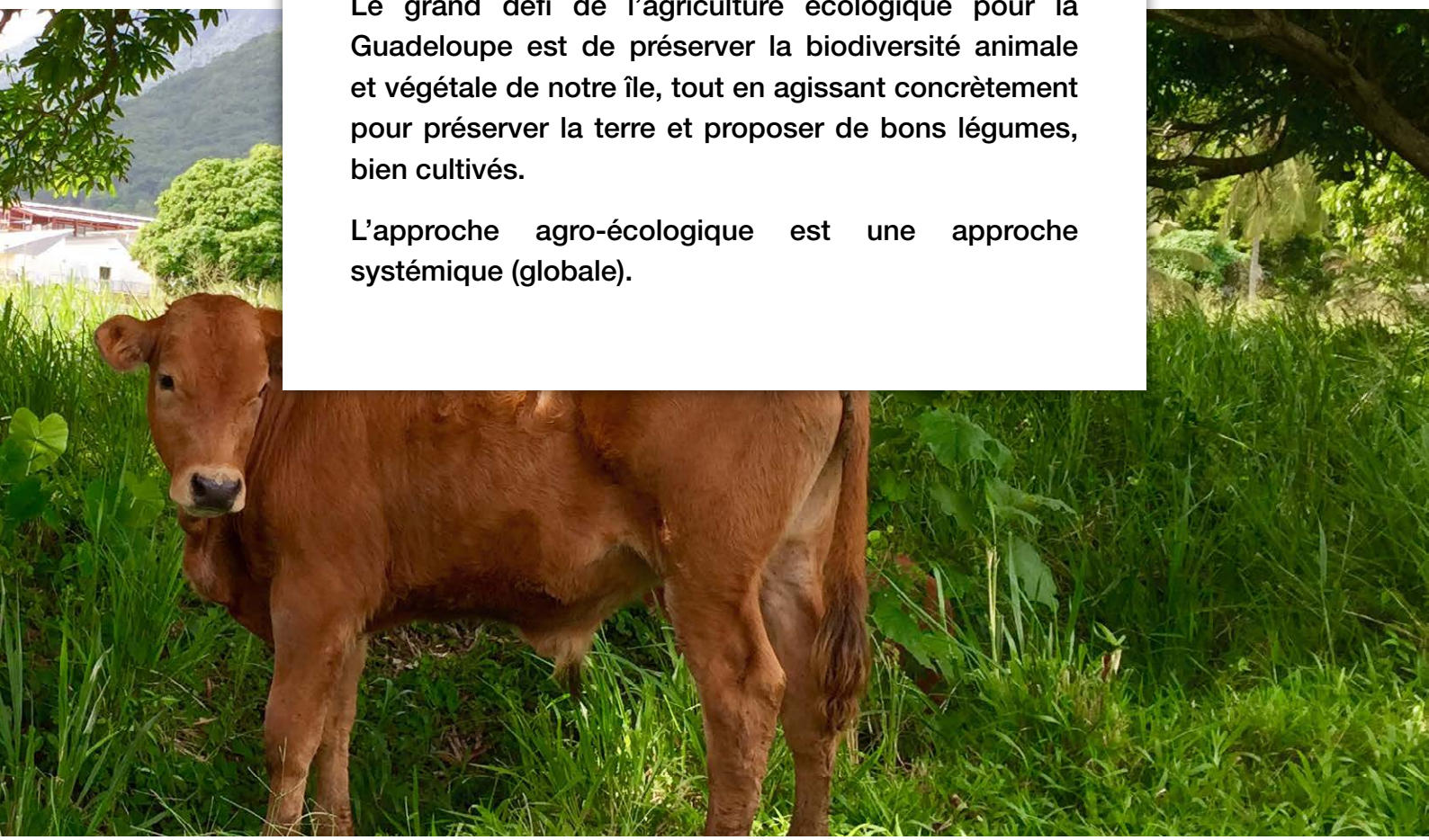

« AGREEN'STARTUP GUADELOUPE», UN CONCOURS NOVATEUR TOURNÉ VERS LA CROISSANCE VERTE

Le concours «Agreen'Startup Guadeloupe» se tiendra les 17 et 18 décembre 2020. Il s'agit du 1er concours qui vise à récompenser des projets agricoles répondant aux défis de la transition écologique.

Le concours «Agreen'Startup Guadeloupe» permettra de lancer le plan stratégique par une action concrète et ludique. Il pourra devenir un évènement annuel ; un rendez-vous qui encourage des modes de vie et de consommation plus durables ainsi qu'un engagement citoyen et professionnel.

En l'espace de 2 jours, des équipes créatives jouent leur avenir ! Pour prouver le potentiel de leur projet, ils approfondissent le produit innovant bien sûr, mais aussi le marché visé, le business plan associé, le mix marketing et le plan de communication développés.

Les présentations les plus convaincantes sont récompensées par un jury de professionnels, pour aider véritablement au décollage des projets.

En partenariat avec l'INRAE, la SAFER et la Chambre d'agriculture de la Guadeloupe.

AGREEN STARTUP

2020 | 17 & 18 DÉCEMBRE

48 h pour monter son projet entrepreneurial

REGION GUADELOUPE

AGRICULTURES & TERRITOIRES
CHAMBRES D'AGRICULTURE PAYS DE LA LOIRE

Agreen'Startup @agreenstartup

Participez au CONCOURS AGREEN STARTUP !

Organisé par le Conseil régional de la Guadeloupe
et la Chambre d'agriculture Pays de la Loire

Le 1er concours alliant innovation, agro-écologie, alimentation, agronomie et élevage pour préparer l'agriculture de demain.

Agriculteurs et futurs agriculteurs, participez à l'accélération de la transition agro-écologique !

48 h AGREEN STARTUP

Pourquoi participer au CONCOURS ?

- Résoudre un problème de terrain, donner corps à une idée innovante au service de la transition écologique #innovation
- Booster son projet d'exploitation et accroître sa visibilité #entrepreneuriat
- Donner cours à sa créativité, vivre l'intelligence collective #défi
- Favoriser les rencontres (entrepreneurs, experts, coachs, étudiants, institutionnels) #réseau
- Démontrer le potentiel de votre système agro-écologique #performances

REGION GUADELOUPE

17 & 18 DÉCEMBRE 2020

Qui peut participer au CONCOURS ?

AGREEN STARTUP

Le concours AGREEN STARTUP Guadeloupe s'inscrit dans le « plan stratégique régional pour une transition agroécologique » ayant pour objectifs :

- d'accompagner des systèmes agro-écologiques viables économiquement ;
- de permettre l'accession au foncier pour des systèmes agro-écologiques ;
- de garantir la diffusion, la formation et l'innovation au service d'une transition agro-écologique.

Inscrivez-vous vite !
www.agreen-startup.com

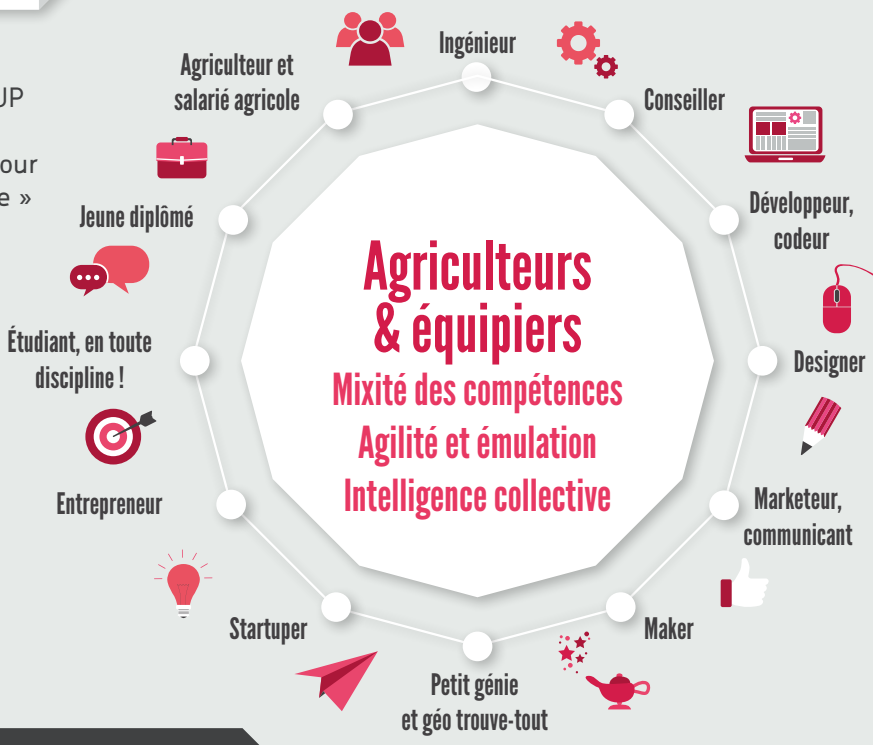

Réalisation : Chambre régionale d'agriculture des Pays de la Loire – Création : DIAG ● L ● le studio graphique d'IMPRIM'SERVICES • 02 43 53 21 00 – Edition : Octobre 2020

Pour accompagner les participants

Des mentors : provenant de secteurs divers comme l'agriculture, l'ingénierie, le marketing, l'innovation, la communication ou la finance, ils accompagnent et conseillent les équipes pendant ces deux jours.

Des jurés : experts et professionnels reconnus dans le monde de l'agriculture, de l'innovation et de l'entrepreneuriat.

- **Jeudi 17 décembre,** à partir de 8 h 30, **porteurs de projets**, vous pitchez pour présenter votre idée. Installez-vous en équipe et les séances de **travail collaboratif** commencent. Les coachs vous accompagnent pour booster votre projet.
- **Vendredi 18 décembre,** le travail continue pour préparer les **pitchs finaux** qui auront lieu dans l'après-midi. Après la délibération du jury, **les lauréats reçoivent leurs dotations !**

DOTATIONS

La mise en œuvre des dispositifs prévus par le plan stratégique régional pour une transition agro-écologique :

- dotations financières
- des surfaces agricoles
- suivi technique et administratif
- et bien d'autres récompenses...

AGREEN STARTUP

Inscription gratuite

Information et inscription sur www.agreen-startup.com

Contacts :

Myriam SAINT-CIREL
saa@cr-guadeloupe.fr

Catherine COSAQUE
ccosaque@cr-guadeloupe.fr

06 90 35 21 94

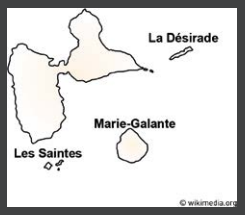

REGION GUADELOUPE · AGRICULTURES & TERRITOIRES CHAMBRE D'AGRICULTURE GUADELOUPE · safer de Guadeloupe · INRAE

L'équipe régionale continue son action afin de positionner davantage notre archipel sur la trajectoire de la croissance verte et de l'innovation agricole convaincue que l'agriculture peut limiter son impact sur l'environnement et restaurer la biodiversité.

Ensemble, nous devons prendre soin de la terre, sans affaiblir nos ressources, et ce au bénéfice de tous les guadeloupéens. Soyons tous unis autour de ce projet innovant pour la croissance verte, faisons confiance à notre jeunesse.

INSCRIVEZ-VOUS AU CONCOURS

AGREEN STARTUP

17 & 18 décembre 2020

Inscrivez-vous en quelques minutes au concours AGREEN STARTUP
en Guadeloupe les 17 et 18 décembre 2020
avant le 30 Novembre 2020.

https://agreen-startup.chambres-agriculture.fr/index.php?id=2958992

Assistance téléphonique : 0690 35 21 94

Sé ansamm nou ké rivé

Plus d'informations sur **www.regionguadeloupe.fr**

RégionGuadeloupe CRGuadeloupe Région-Guadeloupe

CONTACT PRESSE
Agence PITAYA Web and Média
Nathalie Louis-Monge
(+590) 690 73 27 98
natlouiscom@orange.fr

REGION GUADELOUPE
Archipel d'Avenir